KOLM
BODEN, DECKE, WAND, TÜREN & GARTEN

Stand: 03.2024

KOLM

175 JAHRE JUBILÄUM

DIE ZUKUNFT DES BAUENS

KOLM
BODEN, DECKE, WAND, TÜREN & GARTEN

Kolm kann's

Ihr Komplettanbieter

Bild: mafi

Wir sind Ihr Komplettanbieter für Innenausbau, Bodenbeläge, Haustüren, Innentüren, Fenster, Aussenküchen, Grills, Terrassen und Garten.

Beratung, Lieferung und Montage direkt vom Großhändler!

Willkommen bei uns, Ihrem Allround-Experten für Innenausbau und Outdoor-Lifestyle! Von Bodenbelägen über Haustüren, Innentüren und Fenster bis hin zu Aussenküchen, Grills, Terrassen und Garten – wir bieten Ihnen eine umfassende Auswahl an hochwertigen Produkten für Ihr Zuhause.

Lassen Sie uns gemeinsam Ihr Traumzuhause gestalten – vom ersten Entwurf bis zur fertigen Umsetzung. Wir stehen Ihnen mit Rat und Tat zur Seite, um Ihre Wohnträume Wirklichkeit werden zu lassen.

Der hats Holz!

Und das seit Generationen

Sägmeister Kolm-Anwesen um 1930; Rupert Kolm jun. auf dem Motorrad

Seit 1893 führt die Familie KOLM das Unternehmen

Bereits am 01.05.1848 erhielt Martin Kolm die Bewilligung zur Ansässigmachung als Sägmeister und übernimmt das bereits seit 1638 urkundlich erwähnte Sägewerk in Tüssling. Ab diesem Zeitpunkt ist das Unternehmen, das 1893 an seinen Sohn Rupert übergeht, unter dem Namen KOLM stets familiengeführt.
Im Jahre 1940 übernimmt Rupert Kolm jun. das Sägewerk bereits in dritter Generation – nach seinem Tod im Jahre 1962 führt seine Witwe Therese Kolm die Geschäfte des Sägewerkes weiter. Ab 1967 betreibt die Tochter, Therese Kolm jun. das Unternehmen, welches sie im Jahr 1970 um den Holzhandel erweiterte. Mit dem Neubau des Holzfachmarktes 1996 wurde das Angebot um zahlreiche Qualitätsprodukte namhafter Hersteller erweitert. Zum 01.01.2021 übernimmt die nächste Generation – Johannes Maier, Sohn von Therese Kolm – das Steuer der Rupert Kolm Holzhandlung. Durch kreative und einzigartige Lösungen begleitet Kolm Architekten, Handwerker sowie öffentliche und private Bauherren von der Planung bis zur Umsetzung individueller Wohnideen.

Mit Qualität & Umweltbewusstsein

In die Zukunft steuern!

Ihr Zuhause ist ein Spiegel Ihrer Seele und individueller Lebenslust. Die Verbindung aus konzeptionellem Know-how und handwerklichem Können schafft wahre Werte für Ihr Wohngefühl. Traditionelle Handwerkskunst in vollendeter Verarbeitung und hoher Qualität schafft die Verwirklichung Ihrer ganz persönlichen Lebensräume. Unsere Produkte sind untrennbar mit Ihren persönlichen Ideen und meisterhafter Ausführung verbunden.

Alles aus einer Hand
Wir helfen Ihnen Ihren
Wohntraum zu erfüllen

Von der Idee ...

Innenausbau

Seite 10

KOLM

Böden & Wände
Fenster & Haustüren

Garten

Seite 14

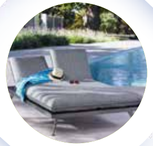

KOLM

Terrassen
Gartenmöbel
Aussenküchen & Grills
Zäune & Sichtblenden

Sonnenschutz

Seite 20

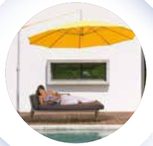

KOLM

Schirmsysteme
Markisen

Überdachung

Seite 24

KOLM

Überdachungen

... bis zum fertigen Haus!

Fertighaus

Seite 30

RUBNER

Partner
Hausbau für
Einfamilienhäuser

Fertighäuser

Seite 40

b_solution
just plan it

Partner
Hausbau für
Mehrfamilienhäuser
komplett aus Holz

Energetischer Kompass

Seite 44

Timo Leukefeld

Konzepte für
energieautarkes Wohnen

Baufinanzierung

Seite 46

hm WIRTSCHAFTS BERATUNG

Partner für
Ihre individuelle
Baufinanzierung

Wir sind für Sie da ...

B2B

Seite 48

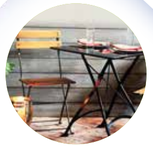

GARTENMÖBELBÖRSE
NEUESTE KOLLEKTIONEN • FRÜHBUCHERRABATTE • MENGENRABATTE

Für Gastronomie
und Gewerbe

Referenzen

Seite 52

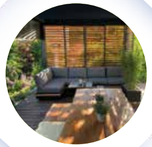

KOLM
BODEN, DECKE, WAND, TÜREN & GARTEN

Jubiläums-Aktionen

Seite 60

%

KOLM
BODEN, DECKE, WAND, TÜREN & GARTEN

Fenster
Türen
Böden
uvm.

Innen-ausbau

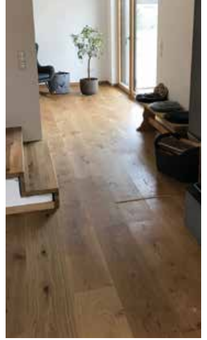

Boden & Wände

Ein Boden wird nicht verlegt, er wird in einen Raum hineinkomponiert – genau das trägt zu seiner Individualität bei – und macht jeden Wohnraum zu Ihrem persönlichen Wohntraum. Modernes Parkett, massives Naturholz, pflegeleichtes Vinyl oder ein weicher Teppich – wichtig ist neben der formschönen Optik auch ein angenehmes Gehgefühl auf Schritt und Tritt.
Der gestalterischen Freiheit sind kaum Grenzen gesetzt, so dass eine Kombination mit verschiedensten Einrichtungsstilen möglich ist. Erleben Sie die moderne Welt des Fußbodens in unseren großzügigen Ausstellungsräumen!

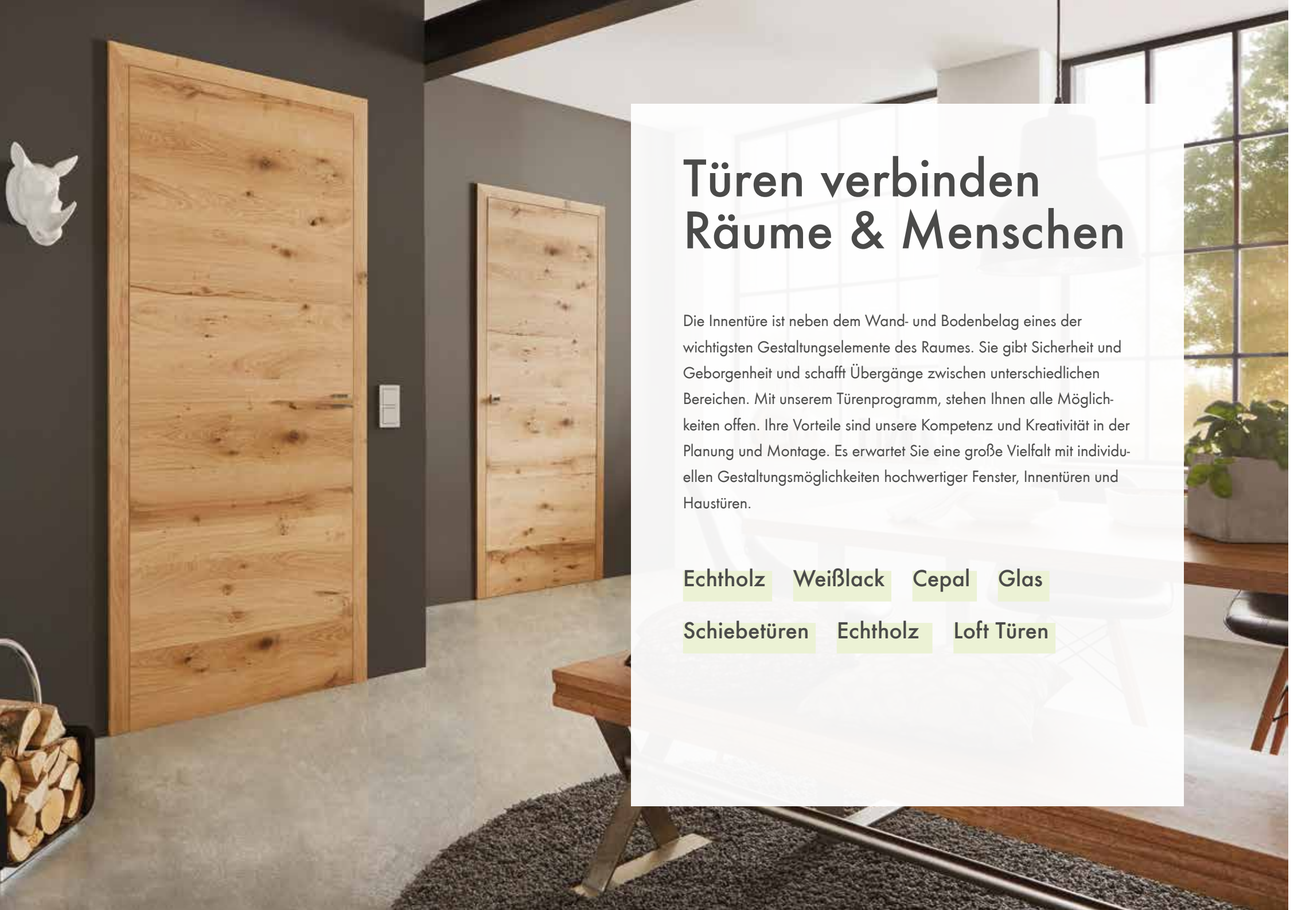

Türen verbinden Räume & Menschen

Die Innentüre ist neben dem Wand- und Bodenbelag eines der wichtigsten Gestaltungselemente des Raumes. Sie gibt Sicherheit und Geborgenheit und schafft Übergänge zwischen unterschiedlichen Bereichen. Mit unserem Türenprogramm, stehen Ihnen alle Möglichkeiten offen. Ihre Vorteile sind unsere Kompetenz und Kreativität in der Planung und Montage. Es erwartet Sie eine große Vielfalt mit individuellen Gestaltungsmöglichkeiten hochwertiger Fenster, Innentüren und Haustüren.

Echtholz Weißlack Cepal Glas

Schiebetüren Echtholz Loft Türen

Fenster & Haustüren

Von uns dürfen Sie mehr erwarten, als nur eine funktionierende Türe. Individuelle Lösungen machen den Eingangsbereich zur Visitenkarte Ihres Hauses: Design, Sicherheit und Energieeffizienz in Vollendung – mit einer breiten Auswahl verschiedener Modelle sorgen wir dafür, dass Sie auf Ihr Zuhause wirklich stolz sein können. Wir verwirklichen Ihren Traum vom Wohnen ohne Einschränkung. Wie kaum ein anderes Element prägen Fenster das Aussehen und die Gestalt von Objekten. Betont klare Linien und schöpferische Vielfalt in Materialien, Farben und Gläsern eröffnen faszinierende Gestaltungsmöglichkeiten für Ihren individuellen Anspruch.

Garten

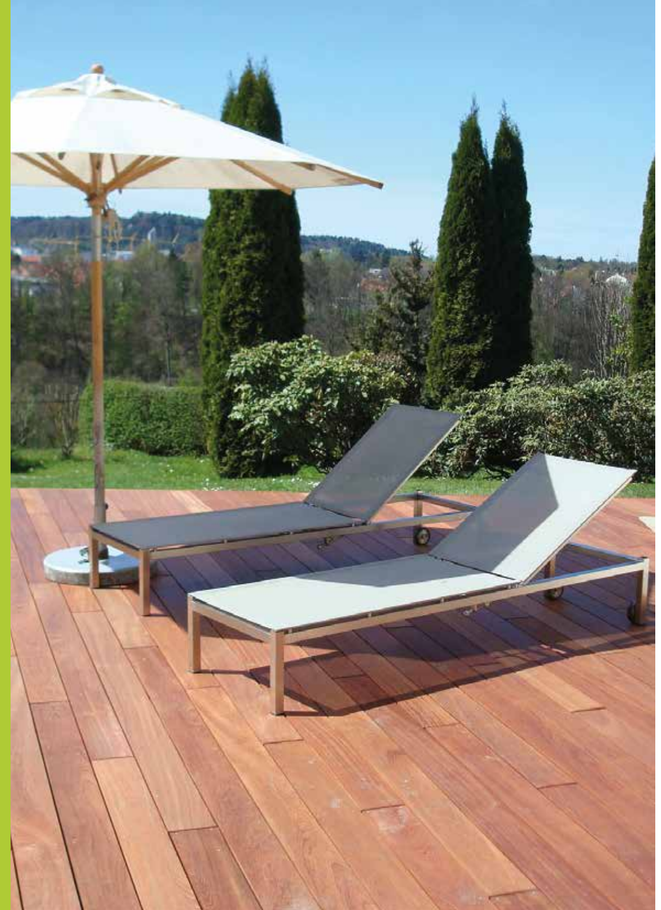

Terrassen

Die Terrasse – eine Verbindung zwischen Haus und Natur – ist im Sommer das Zentrum von Erholung und Entspannung. Schaffen Sie sich mit uns einen Platz, an dem Sie mit Familie und Freunden den Sommer genießen können.

Bild: Osmo

Bild: Referenzbild Kastl

Gartenmöbel

Draußen schöner Wohnen – wir schaffen mehr Wohnraum und Freiheit, mit einer Überdachung oder einem an Ihre Wünsche angepassten Wintergarten. Schaffen Sie sich Ihren persönlichen Rückzugsort mit ausgewählten Stühlen, wunderschönen Tischen, luxuriösen Lounges und Outdoorküchen für die schönsten Plätze des Sommers.

Bild: Niehoff

Bild: Niehoff

Bild: Referenzbild: Engel & Völkers Gartenmöbel

Bild: Niehoff

Bild: Niehoff

Bild: Niehoff

Ihre Küche unter freiem Himmel

Gartenparty oder Rendezvous, Familie oder Freundeskreis – wie auch immer der Rahmen Ihres nächsten kulinarischen Events aussieht, Ihre Outdoorküche ist zu jedem Zeitpunkt Mittelpunkt des Geschehens und Bühne für Ihre geschmackvolle Vorstellung..

Aussenküchen & Grills

Ein Garten kann Rückzugsort, kreatives Feld, Eventlocation, kleiner Fußballplatz und vieles mehr sein. Wie auch immer Sie Ihren Garten gestalten und nutzen, mit all seiner Vielseitigkeit ist er immer eines: Wohnraum unter freiem Himmel.

Zäune & Sichtblenden

Zäune sind so vielfältig, wie die Möglichkeiten der Materialverarbeitung. Sie sind nicht nur funktionale Abtrennung, sondern gestalten auch bewusst ihren Garten und rücken Ihr Grundstück immer ins rechte Licht. Mit uns lassen sich Gartenträume verwirklichen. Ob Terrassen, Sichtblenden, Gartenmöbel und -häuser, Zäune und Spielgeräte – bei uns finden Sie das Komplettpaket für Ihren Garten.

Bild: Osmo

Bild: Osmo

Bild: Osmo

Bild: Osmo

Die **Alu Fence Cube** stellt die optimale Wahl für einen Sichtschutz dar, der nicht nur absolut blickdicht ist, sondern gleichzeitig auch mit einer besonders ansprechenden Optik überzeugt. Die zeitgemäße Ästhetik der Alu Fence Cube macht sie zur idealen Lösung für Privatsphäre und ein stilvolles Design in Ihrem Garten.

Solar-Fence

Entdecken Sie die Zukunft des Sichtschutzes: Unser Solar-Fence vereint Privatsphäre und Nachhaltigkeit in einem eleganten Design. Genießen Sie die Ästhetik eines modernen Sichtschutzzauns, während Sie die Umwelt schützen. Dank hochwertiger bifazialer Photovoltaik-Module erzeugen Sie Ihren eigenen sauberen Strom und senken gleichzeitig Ihre Energiekosten. Unsere Lösung ist platzsparend und äußerst effizient, da auch bei Ost-/ Westausrichtungen hohe Stromerträge erzeugt werden..

Bild: Osmo

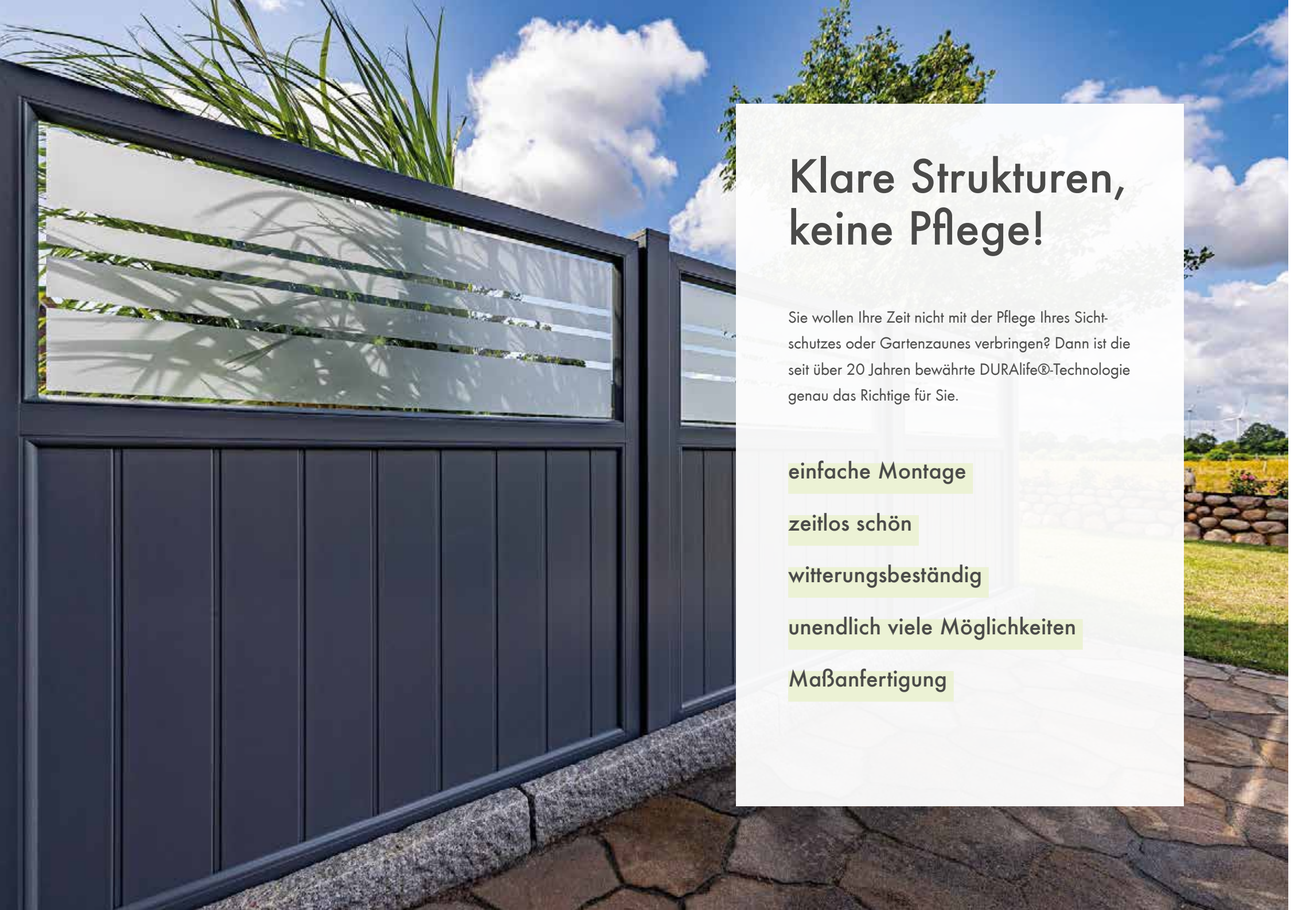

Klare Strukturen, keine Pflege!

Sie wollen Ihre Zeit nicht mit der Pflege Ihres Sichtschutzes oder Gartenzaunes verbringen? Dann ist die seit über 20 Jahren bewährte DURAlife®-Technologie genau das Richtige für Sie.

einfache Montage

zeitlos schön

witterungsbeständig

unendlich viele Möglichkeiten

Maßanfertigung

Bild: DURAlife

Die Qualität und Stabilität der Produkte von Duralife stehen an erster Stelle. Die Sichtschutz- und Zaunelemente werden aus hochwertigem Kunststoff gefertigt, der nicht nur beeindruckend witterungsbeständig gegen extreme Temperaturen und Hagel ist, sondern auch zu 100% recycelbar. Entdecken Sie nachhaltige, stabile und umweltfreundliche Lösungen für Ihre Outdoor-Gestaltung.

Bild: DURAlife

Sonnen-
schutz

Schirmsysteme

Entdecken Sie den perfekten Sonnenschirm. Egal, ob Sie ein renommiertes Restaurant betreiben, ein Großkunde mit speziellen Anforderungen sind, oder einfach das gehobene Ambiente Ihres Gartens oder Ihrer Terrasse verschönern möchten – wir haben den idealen Gartenschirm für Ihre sonnigen Ideen.

Von Balkonschirmen über Großschirme bis hin zu Gastroschirmen, Werbeschirmen, Marktschirmen und Gartenschirmen bieten wir eine vielfältige Auswahl an exquisiten Beschattungslösungen. Entdecken Sie den perfekten Sonnenschirm, der nicht nur Schutz vor der Sonne bietet, sondern auch Ihren ästhetischen Ansprüchen gerecht wird.

Bild: May

Bild: May

Markisen

Die stilvolle Verschattung für Ihren Lieblingsplatz. Markisen von Reflexa machen Ihre Terrassen- oder Wohnwelt zu Ihrer persönlichen Wohlfühloase. Die flexiblen Sonnenschutzlösungen lassen sich an jede bauliche Situation anpassen, machen Ihre Fassade zu einem optischen Highlight und bieten Ihnen und Ihrer Familie den bestmöglichen Sonnen- und Sichtschutz.

Bild: Reflexa

Bild: Reflexa

Über-
dachung

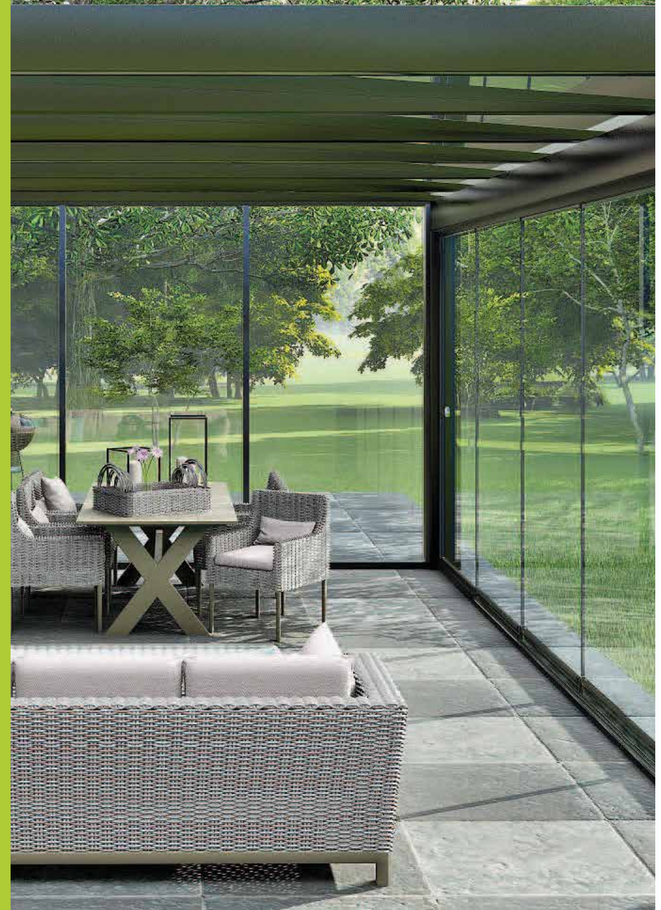

Überdachung

Unsere Überdachungen erfüllen unterschiedlichste Anforderungen – sei es als gemütlicher Rückzugsort, stilvoller Outdoor-Essbereich oder schützender Raum für entspannte Momente.

Entdecken Sie vielfältige Optionen zur Erweiterung Ihrer Überdachung, von smarten Beleuchtungslösungen bis hin zu hochwertigen Heizsystemen, für das perfekte Ambiente zu jeder Jahreszeit. Erfahren Sie, wie unsere Terrassenüberdachungen Ihr Zuhause bereichern können.

Bild: Karle & Rubner

Bild: Karle & Rubner

Hausbau

Jedes Rubner Haus ist das beste Rubner Haus.

Für die maßgeschneiderten Premium-Holzhäuser, die Rubner im Südtiroler Kiens fertigt, werden ausschließlich natürliche Materialien verwendet. Diese sorgen nicht nur für hohen, gesunden Wohnkomfort, sie schonen auch die Umwelt.

Individualität in der Gestaltung beginnt bereits bei der Auswahl des Wandaufbaus, der nach unterschiedlichen Systemen erfolgen kann. Ob Blockhaus-, Holzriegel- oder Vollholzbauweise: Mehr als 55 Jahre Erfahrung und nicht zuletzt die umfassende Wertschöpfungskette der Rubner Gruppe machen unseren Partner zum führenden Dienstleister im Holzhausbau-Sektor.

Mit Rubner bieten wir Ihnen hochwertige Holzhäuser auch als schlüsselfertige Lösung an: Wir führen Sie durch alle Projektschritte und stehen Ihnen während der gesamten Planungs- und Bauphase beratend und koordinierend zur Seite. Gemeinsam wählen wir in der Rubner Haus Boutique aus einer Fülle von Optionen namhafter Marken und Designer die Ausstattung für Ihr neues Heim aus – Sie müssen dann nur noch einziehen.

Als Familienunternehmen baut Rubner stets für die Zukunft: Nachhaltigkeit und Transparenz sind dabei ebenso wichtig wie aufmerksame Beratung, Flexibilität und präzise, hochwertige Ausführung. So entstehen architektonisch anspruchsvolle, individuell gestaltete, gesunde Lebensräume – ressourcenschonend und vorausschauend gebaut, für die Natur und das Wohlbefinden der Menschen.

Bauen mit der Kraft der Natur!

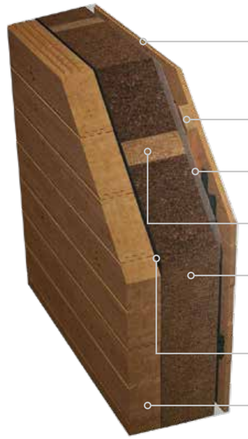

1 Sichtschalung in Fichte gehobelt aus Einschichtplatte, 18 mm
2 Installationsebene, 40 mm
3 Dampfbremsvlies
4 Rutschlattung 100–220 mm
5 Wärmedämmung mit Holzweichfaser-platten im Gefach, 100–220 mm
6 Diffusionsoffene Windschutzbahn
7 Blockbohlen aus verleimten Fichtenholz (TRIOLAM), 120 mm

Blockhaus

Wandstärken: 238 – 398 mm
Wärmedämmung: U = 0,27–0,15 W/m2K
Phasenverschiebung: 11,5–18,2 h
Brandwiderstand: REI 45
Schalldämmung: > 45 dB – > 50 dB

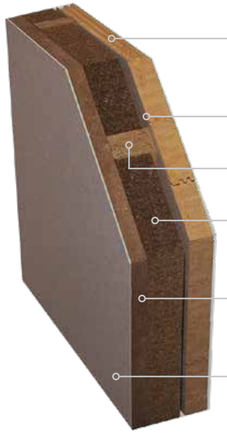

1 Wand TIROL aus verleimten Fichtenboden (DUOLAM), 80 mm
2 Dampfbremsvlies
3 Rutschlattung 160 mm
4 Wärmedämmung mit Holzweichfaser-platten im Gefach, 100–140 mm
5 Putzträgerplatten aus hochdichter Holzweichfaser, 60 mm
6 Mineralputz

Casablanca

Wandstärke: 310 mm (ohne Verputz)
Wärmedämmung: U = 0,21–0,17 W/m2K
Phasenverschiebung: 12,6–14,0 h
Brandwiderstand: REI 45
Schalldämmung: > 51 dB

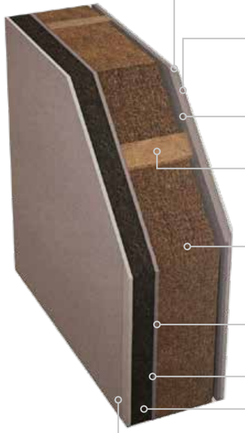

1 Gipskartonplatte, 12,5 mm
2 Gipsfaserplatte (oder Holzwerkstoffplatte), 12,5 mm
3 Dampfbremsvlies
4 Holzriegelkonstruktion (DUOLAM) 160–240 mm
5 Holzweichfaser, selbsttragend, 140 – 220 mm
6 Gipsfaserplatte, 15 mm
7 Kleber auf Zementbasis zur Befestigung des Vollwärmeschutzes
8 Korkplatte, 80 mm
9 Mineralputz

Holzriegelbau

Wandstärke: 290–370 mm (ohne Verputz)
Wärmedämmung: U = 0,18–0,14 W/m2K
Phasenverschiebung: 14,3–17,0 h
Brandwiderstand: REI 60
Schalldämmung: > 51 dB

Basic | Experience

Rubner Haus stellt verschiedene Möglichkeiten zur Verfügung sein Haus zu gestatlten. Alle Baustufen lassen bei der Umsetzung genügend Raum für die Gestaltung mit qualitativ bewährten, von Rubner geprüften Elementen. Es gibt zwei verschiedene Grade der Fertigstellung, die sich vom „Ausbauhaus" (Basic) bis „bezugsfertig" (Experience) ziehen.

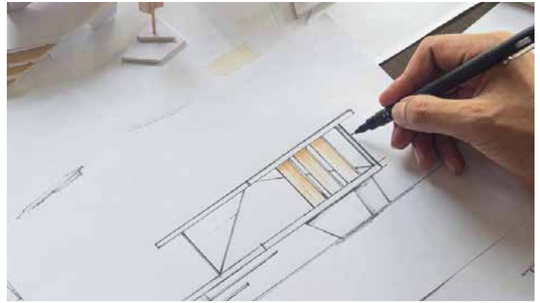

Bild: Rubner

Bild: Rubner

studio

Die exklusive Komplettlösung (studio) gewährleistet eine individuelle Rundum-Betreuung des Kundenprojektes bei dem der Kunde und sein Planer von einem Rubner Haus Projektleiter begleitet werden, um jedes gestalterische Detail wunschgemäß zu realisieren, von der Innenausstattung über Gärten und Poolwelten bis hin zu ausgefallenen architektonischen Details.

Bilder: Rubner

Im Lichtspiel des Sees

„Casa Alessia“ - Das Haus, das die Welt umarmt!

Wer die romantischen und tragischen Geschichten rund um die Kaiserin Sissi, Elisabeth von Bayern liebt, wer vom mitteleuropäischen Adel des 19. Jahrhunderts fasziniert ist und der sich für die Geschichte und Geschichten der Habsburger Monarchie interessiert, ist am Starnberger See genau richtig. In den Gewässern dieses unweit von München gelegenen „Fünf-Seen-Lands“ starb König Ludwig II unter ungeklärten Umständen. Heute erheben sich an den Ufern des Sees wunderschöne Adelspaläste und Villen, man fährt durch reizvolle historische Städte und kann die Natur gemütlich durchwandern. Ein bemerkenswertes, lichtdurchflutetes Haus befindet sich in Seeshaupt, es wurde von Silvana und Peter konzipiert und gebaut.

Bild: Rubner

Das Ehepaar hat Wurzeln in und eine besondere Affinität zu Italien: „Wir verbringen viel Zeit in Numana in den Marken und in Alba im Piemont“, berichten die beiden Bauherren, „aber wir haben auch eine besondere Vorliebe für Südtirol, mehr oder weniger aus den gleichen Gründen: die einfachen, aber intensiven Genüsse, die unser Leben mit Freude erfüllen.“ Ihr erklärtes Ziel war es, ein Stück Italien an den nahegelegenen See zu bringen – ein Projekt, das Peter selbst in die Hand genommen und entworfen hat. Danach legte er die vorbereiteten Skizzen einem Architekten vor, der

Bild: Rubner

Bild: Rubner

Bild: Rubner

es verstand, die Essenz seiner Vision zu erfassen, aufzugreifen und gestalterische Realität werdenzu lassen. „Ich begann mit den Skizzen in der Zeit der Isolation und Ungewissheit während der ersten Welle von Covid-19, im März 2020“, fasst Peter zusammen, „und dieses völlige Eintauchen in die Welt der Architektur gab mir eine unerwartete Gelassenheit. So reifte auch die Entscheidung, ein Haus zu bauen, und zwar nach den Grundsätzen der Nachhaltigkeit und mit Blick auf unsere Selbstversorgung“.

Bild: Rubner

Bild: Rubner

Bild: Rubner

Natürliche Hausbaukultur in der vierten Generation!

Wir setzen auf die Natur – wir bauen mit Holz. Ein Rubner Haus in ökologischer Bauweise schafft auf ganz natürliche Art eine Wohnatmosphäre voller Gemütlichkeit und Behaglichkeit.

Bild: Rubner

Bild: Rubner

Italienisches Flair, Deutsche Verlässlichkeit & Präzision!

Südtirol ist nicht nur ein Land mit einer langen Tradition in der Holzverarbeitung. Es liegt auch genau am Schnittpunkt zweier Kulturen. Gerade das Zusammenspiel mitteleuropäischer und südlicher Charakterzüge ist eine enorme Quelle der Inspiration für unser Handeln. Dadurch sind wir zur Nummer 1 in Italien geworden und setzen auch im Ausland Maßstäbe.

Bestes Raumklima für Ihr Wohlbefinden!

Ein Rubner Haus bietet Ihnen selbst in heißen Sommertagen ein angenehm kühles Klima. Der Wand- sowie Dachaufbau nutzt die materialspezifischen Eigenschaften genau an der richtigen Stelle (Phasenverschiebung): Die Hitze im Sommer wird draußen gehalten, während in den Innenräumen ein behagliches Raumklima herrscht.

WOHNBAU AUS HOLZ FÜR ALLE

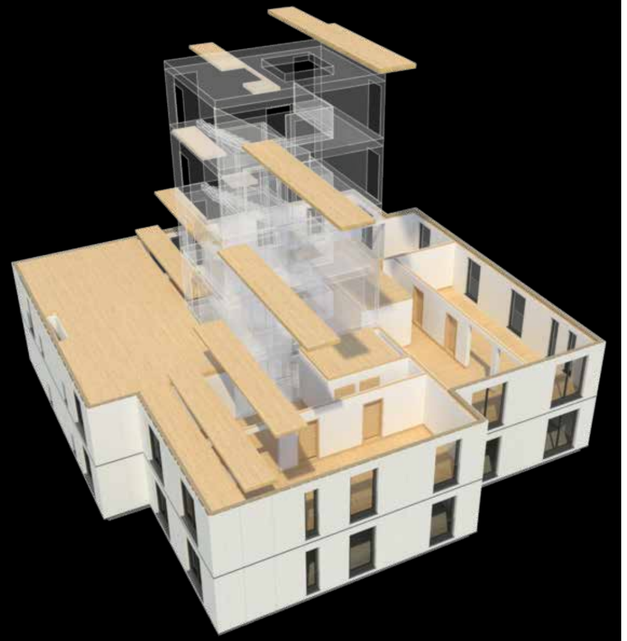

Bild: b_solution

b_solution
just plan it

Wohnbau aus Holz für alle

Eine individuelle konfigurierbare Systembaulösung aus vorgefertigten Massivholzkomponenten für den mehrgeschossigen Wohnbau.

b_solution
just plan it

Unser Herz schlägt für Holz. Genauso wie Ihres.

Für jede Projektanfrage generiert die b_solution Systemsoftware die Konstruktionsaufbauten der einzelnen Bauteilkomponenten ganz von selbst, jeweils abgestimmt auf die entsprechende Gebäudeklasse, länderspezifischen Baugesetze und Richtlinien. Statik, Brand-, Schall- und Wärmeschutz sind damit sicher gelöst. Darauf aufbauend kann die kundenseitige, individuelle Planung des gewünschten Bauvorhabens mit jedem beliebigen CAD-Programm beginnen.

Bild: b_solution

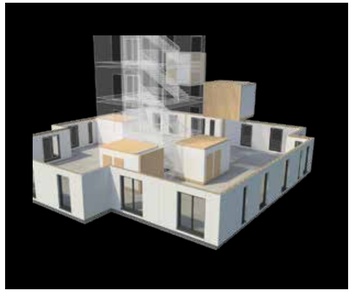

Bild: b_solution

Bild: b_solution

Bild: b_solution

Einzelne Puzzleteile ergeben die fertige Lösung

Unterschiedliche Wahlmöglichkeiten hinsichtlich Fassadenlösungen, Fenstergrößen und -bauformen, Beschattungen, Dachterrassenlösungen und Konzeptbalkone stehen für die Gestaltung der Gebäudehülle zur Verfügung. „Pure" nennen wir die Basisausstattung für jede b_solution Wohnung, welche optional angepasst werden kann. Diese umfasst hochwertige und langlebige Materialien. Die sogenannte b_box, Raummodul, beinhaltet neben den haustechnischen Installationen auch das fertige Badezimmer in unterschiedlichen Ausstattungsvarianten und rundet somit das durchdachte b_solution Gesamtkonzept ab.

Energie-Effizienz

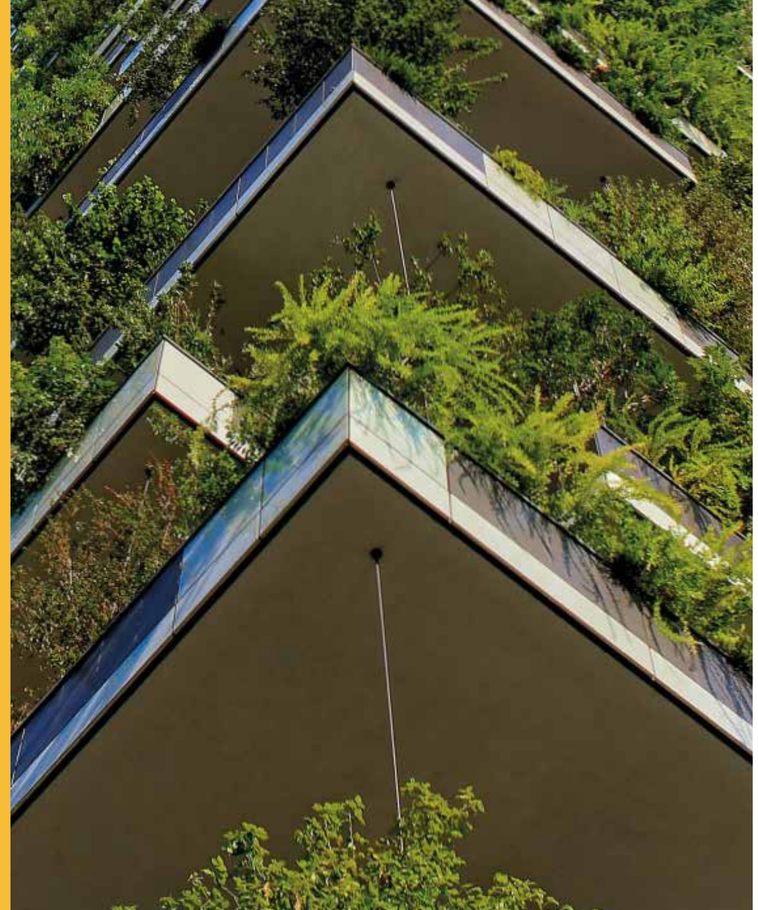

Timo Leukefeld

ENERGETISCHER KOMPASS®

Ihr Traum vom Eigenheim

Prof. Timo Leukefeld ist Experte für energetisches Wohnen in der Zukunft und weist Wege in die Energieautarkie.

Unser Energetischer Kompass® weist Ihnen den Weg in die Unabhängigkeit – von Energieversorgern sowie den Verkaufsstrategien einzelner Gewerke.

Mit dem Energetischen Kompass® gehen wir weit über die standardmäßige ENEV-Berechnung hinaus. Schon frühzeitig „im Boot", beziehen wir die realen Bedingungen des Bauvorhabens vollumfänglich mit ein: Mit einer Drohne analysieren wir die Sonnenbahn und die Verschattungen am Standort des Gebäudes. Unter realen Bedingungen simulieren wir dynamisch und in Echtzeit (keine Jahresbilanz!) die tatsächlich zu erzielende energetische Eigenversorgung (Autarkiegrad) bei Ihrem Energiebedarf für Wärme, Strom und E-Mobilität. Wir legen die Vorstellungen und Budgetvorgaben des Bauherrn zugrunde und stimmen uns mit Architekten oder Bauunternehmen ab.

Wir überreichen Ihnen Ihren Energetischen Kompass® als eine umfassende Analyse Ihres Objekts. Wir weisen Ihrem Haus den Weg in die Autarkie und Ihnen in die Unabhängigkeit.

Baufinanzierung

WIRTSCHAFTS BERATUNG

Baufinanzierung hm

Ihr Traum vom Eigenheim

Baufinanzierung nach Maß – Flexible Produkte für Ihre individuellen Bedürfnisse.

- Darlehen für alle Finanzierungsgründe z. B. Kauf, Neubau, Anschlussfinanzierung oder
- Kapitalbeschaffung
- Sollzinsbindung von 1 Monat bis 40 Jahre
- Flexible Darlehen mit Sonderausstattungen z. B.
- Sondertilgungen, Tilgungswechsel oder variable Raten
- Einbindung von Fördermitteln z. B. für die Modernisierung oder Sanierung einer Immobilie
- Finanzierung für alle z. B. Selbstständige
- Finanzierung auch über den Kaufpreis hinaus

Gartenmöbel-
börse

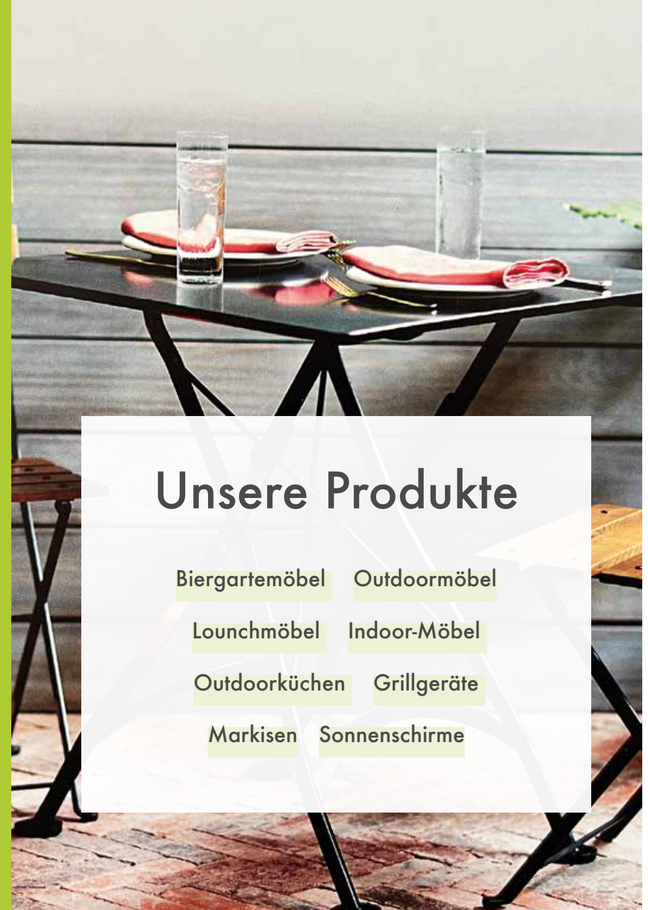

Unsere Produkte

Biergartemöbel
Outdoormöbel
Lounchmöbel
Indoor-Möbel
Outdoorküchen
Grillgeräte
Markisen
Sonnenschirme

GARTENMÖBELBÖRSE
NEUESTE KOLLEKTIONEN • FRÜHBUCHERRABATTE • MENGENRABATTE

B2B

Exklusive Biergartenmöbel in Gastro-Qualität bieten nicht nur höchsten Komfort, sondern auch eine erstklassige Atmosphäre für gastronomische Betriebe. Unsere individuellen Lösungen und Planungsdienstleistungen ermöglichen es, Biergärten optimal zu gestalten und auf die Bedürfnisse der Kunden zuzuschneiden. Die kompetente Beratung vor Ort inklusive Bemusterung sorgt dafür, dass jedes Detail berücksichtigt wird.

Spezialanfertigungen und Sonderlösungen sind unsere Stärke, um sicherzustellen, dass die Biergartenmöbel perfekt in das Gesamtkonzept passen. Durch Frühbezugsmöglichkeiten können Kunden von attraktiven Konditionen profitieren und rechtzeitig ihre Außenbereiche für die kommende Saison vorbereiten.

GARTENMÖBELBÖRSE

NEUESTE KOLLEKTIONEN • FRÜHBUCHERRABATTE • MENGENRABATTE

Unsere Referenzen

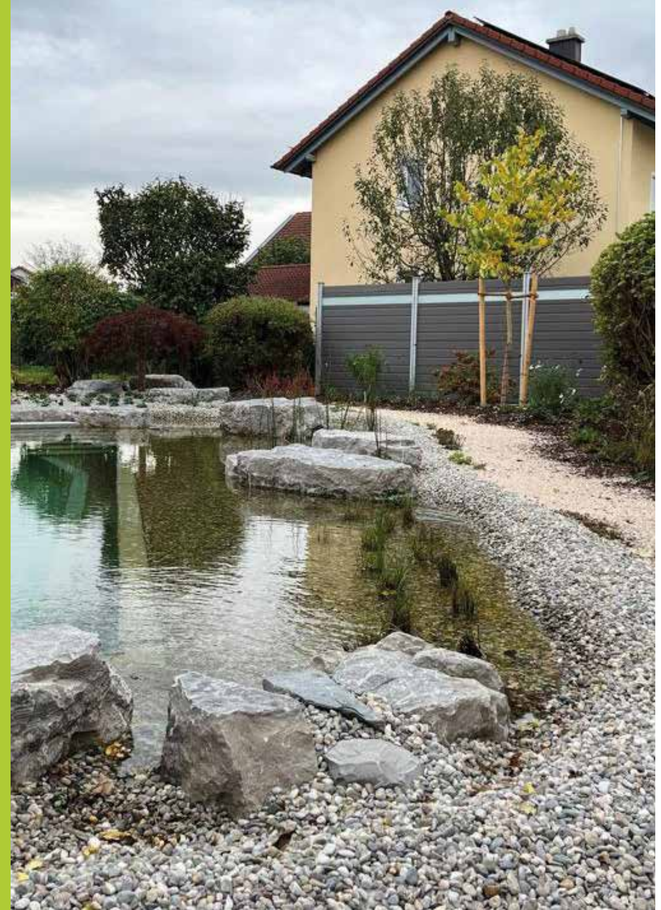

Natürlich & modern

Auf Anhieb wolfühlen und mit allen Sinnen genießen.

Man muss sich nicht zwischen modern und natürlich entscheiden. Gerade diese Kontraste lassen sich wunderbar kombinieren und es entsteht eine Wohlfühloase, die einlädt die Seele baumeln zu lassen.

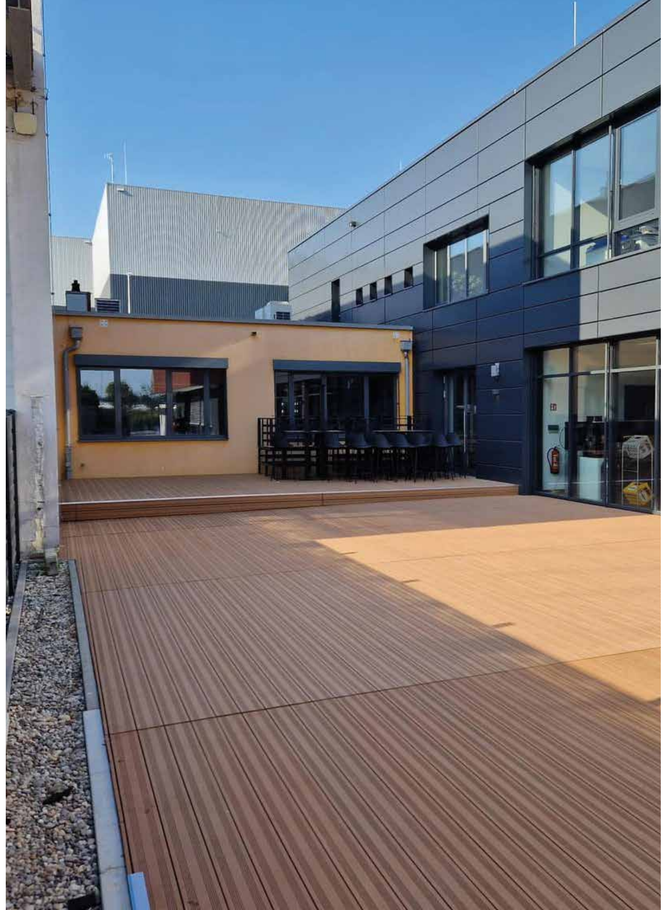

Vielseitig & speziell!

Das kann nicht jeder. Wir schon!

Hier blieben keine Wünsche offen. Ein Fischgrätparkett ist wahrlich eine Königsdisziplin unter den Böden. Dieser wunderschöne Boden erfreut sich aktuell großer Beliebtheit und wir sind sehr stolz darauf, diese Meisterarbeit anbieten zu können.

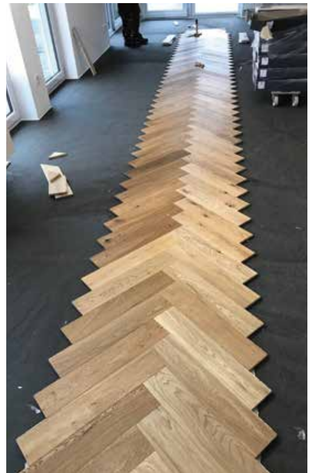

Foto: Salondesign/Kilian Zagel

175 JAHRE JUBILÄUM

Jubiläums-Aktionen

Angebote auf

Fenster
Haus- & Innentüren
Böden
Schrime & Markisen
Outdoorküchen
Grillgeräte
Terrassen
Gartenmöbel

2024

Wir verlängern unsere Rabatt-Aktionen

Man wird nur einmal 175 Jahre und deshalb wollen wir, dass Sie ein weiteres Jahr von unseren tollen Angeboten und Aktionen profitieren können.

AKTIONSPREISE FÜR BÖDEN

Wenn es besonders sein darf!
Auf den Boden - fertig - LOS!

FENSTER, HAUS- & INNENTÜREN

27,5% RABATT*

*) Aktionsware ausgenommen

17,5% RABATT*

ZÄUNE, SICHTSCHUTZ & SCHALLSCHUTZ

Osmo - Sichtblende Trio

NEUHEITEN VON OSMO!

Modernster Sicht- und Schallschutz!

*) Aktionsware ausgenommen

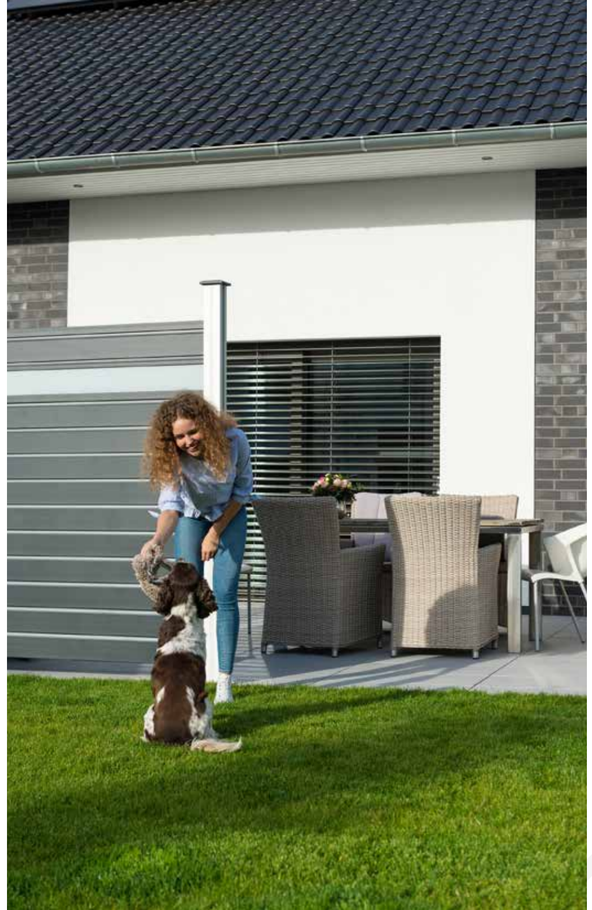

Osmo - Alu Fence Forsdal

Osmo - Solar Fence

TERRASSEN, GARTENMÖBEL & REINIGUNGS-PRODUKTE

17,5% RABATT*

SCHIRME & MARKISEN

17,5% RABATT*

GRILLS & AUSSENKÜCHEN

*) Aktionsware ausgenommen

Kommt's vorbei bei uns in Tüßling

KOLM
BODEN, DECKE, WAND, TÜREN & GARTEN

Rupert Kolm Holzhandlung e. K.
Inh. Johannes Maier
Sägmeister 1 | 84577 Tüßling

Telefon: +49 8633 89 85-0
Telefax: +49 8633 89 85-50
E-Mail: holz@kolm.de